KLÄRWERK GÖPPINGEN - NEUBAU BHKW-ANLAGEN

Stand 13.04.2026

Ausführungsterminplanung

Nr.	Vorgangsname	Dauer	Anfang	Ende
1	**Ausschreibung / Vergabeverfahren**	**105 Tage**	**Mon 09.03.26**	**Fre 31.07.26**
2	**Erstellung Vergabeunterlagen BHKW+EMSR**	**25 Tage**	**Mon 09.03.26**	**Fre 10.04.26**
3	**Ausgabe bis Submission BHKW+EMSR**	**35 Tage**	**Mon 13.04.26**	**Fre 29.05.26**
4	**Vergabevorschlag/Prüfung**	**20 Tage**	**Mon 01.06.26**	**Fre 26.06.26**
5	**Vergabe**	**5 Tage**	**Mon 29.06.26**	**Fre 03.07.26**
6	**Auftragserteilung**	**5 Tage**	**Mon 06.07.26**	**Fre 10.07.26**
7	**LV Erstellung Bau/Ausbau Maschinenhalle**	**35 Tage**	**Mon 11.05.26**	**Fre 26.06.26**
8	**Ausgabe bis Sub. Bau/Ausbau**	**20 Tage**	**Mon 29.06.26**	**Fre 24.07.26**
9	**Auftragserteilung Bau/Ausbau**	**5 Tage**	**Mon 27.07.26**	**Fre 31.07.26**
10				
11	**Ausführung**	**255 Tage**	**Mon 20.07.26**	**Fre 09.07.27**
12	**technische Klärung BHKW + EMSR**	**35 Tage**	**Mon 20.07.26**	**Fre 04.09.26**
13	**Lieferzeiten**	**120 Tage**	**Mon 07.09.26**	**Fre 19.02.27**
14	**Rückbau Halle VPT**	**25 Tage**	**Mon 21.09.26**	**Fre 23.10.26**
15	**Betonabbruch/Sägearbeiten**	**20 Tage**	**Mon 26.10.26**	**Fre 20.11.26**
16	**Beton/Stahlbeton/Maurerarbeiten**	**25 Tage**	**Mon 23.11.26**	**Fre 25.12.26**
17	**Fundament AKF/FT Abtankfläche**	**20 Tage**	**Mon 28.12.26**	**Fre 22.01.27**
18	**Kaminfundament**	**15 Tage**	**Mon 28.12.26**	**Fre 15.01.27**
19	**Straßen- und Wegebau**	**20 Tage**	**Mon 19.04.27**	**Fre 14.05.27**
20	**Kranbahnen**	**15 Tage**	**Mon 28.12.26**	**Fre 15.01.27**
21	**Fenster /Türen/Tore**	**15 Tage**	**Mon 28.12.26**	**Fre 15.01.27**
22	**Putzarbeiten**	**20 Tage**	**Mon 18.01.27**	**Fre 12.02.27**
23	**Schalldämmung**	**20 Tage**	**Mon 04.01.27**	**Fre 29.01.27**
24	**Malerarbeiten**	**15 Tage**	**Mon 15.02.27**	**Fre 05.03.27**
25	**BHKW-Inst.**	**60 Tage**	**Mon 08.03.27**	**Fre 28.05.27**
26	**Notkühlung**	**20 Tage**	**Mon 10.05.27**	**Fre 04.06.27**
27	**Aktivkohlefilter**	**15 Tage**	**Mon 08.03.27**	**Fre 26.03.27**
28	**Heizungsanschluss**	**15 Tage**	**Mon 17.05.27**	**Fre 04.06.27**
29	**zentr. Ölversorgung**	**15 Tage**	**Mon 24.05.27**	**Fre 11.06.27**
30	**Inst. Gasgebläse**	**20 Tage**	**Mon 26.04.27**	**Fre 21.05.27**
31	**Installation MT/EMSR**	**55 Tage**	**Mon 29.03.27**	**Fre 11.06.27**
32	**IBN/Probebetrieb**	**20 Tage**	**Mon 14.06.27**	**Fre 09.07.27**

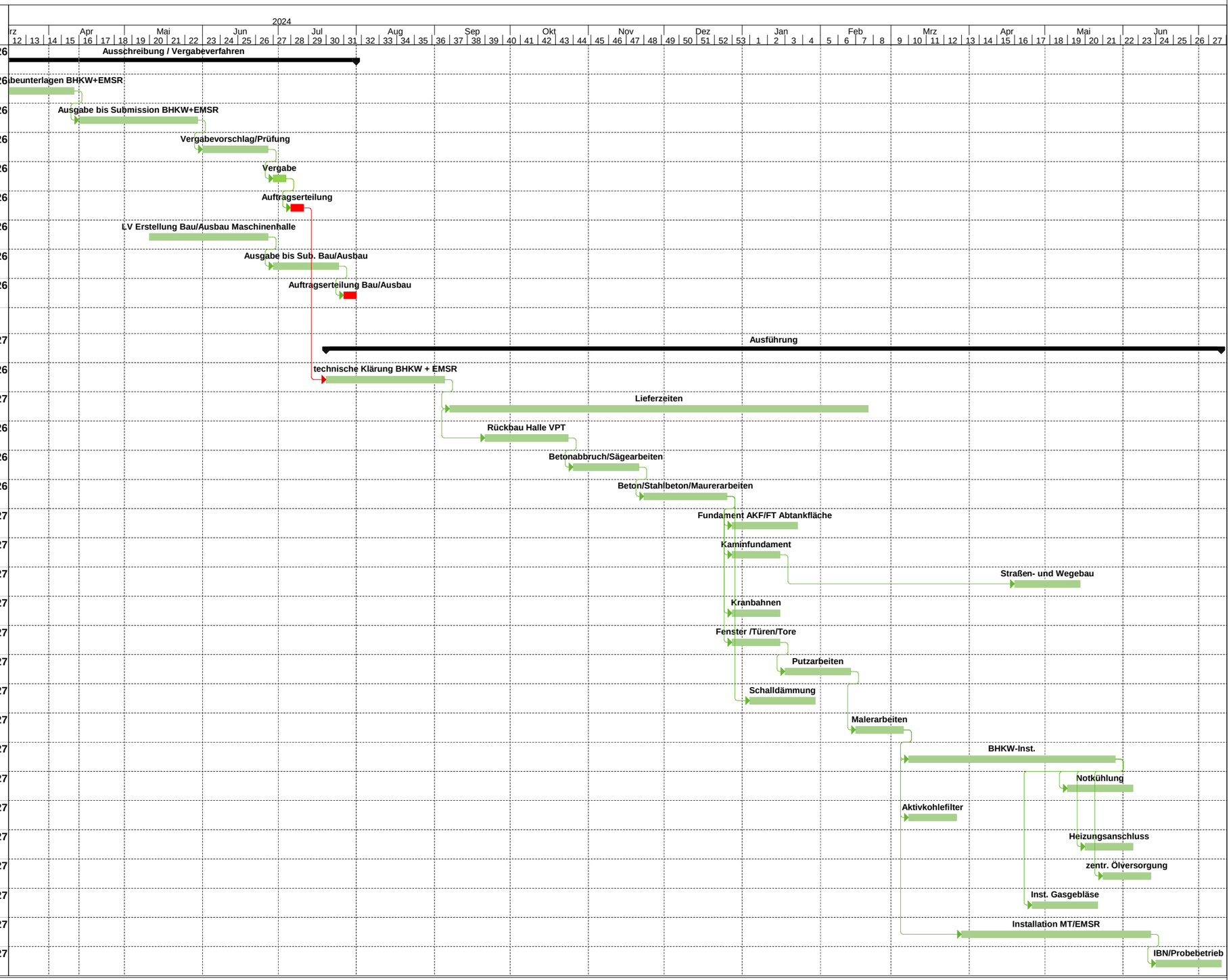

750_ 20260513_Ausführungsterminplan GP BHKW

Aufgestellt:
HOLINGER Ingenieure
Rob.-Bosch-Str 2/1
89188 Merklingen